Stadt Nossen, Lks. Meissen

Ergänzungssatzung "Zetta Flurstück 23"

Karte zur Satzung M 1 : 1 000 — Planfassung: September 2015

Satzungsbeschluss: 11.12.2015 — ergänzt: 11.12.2015

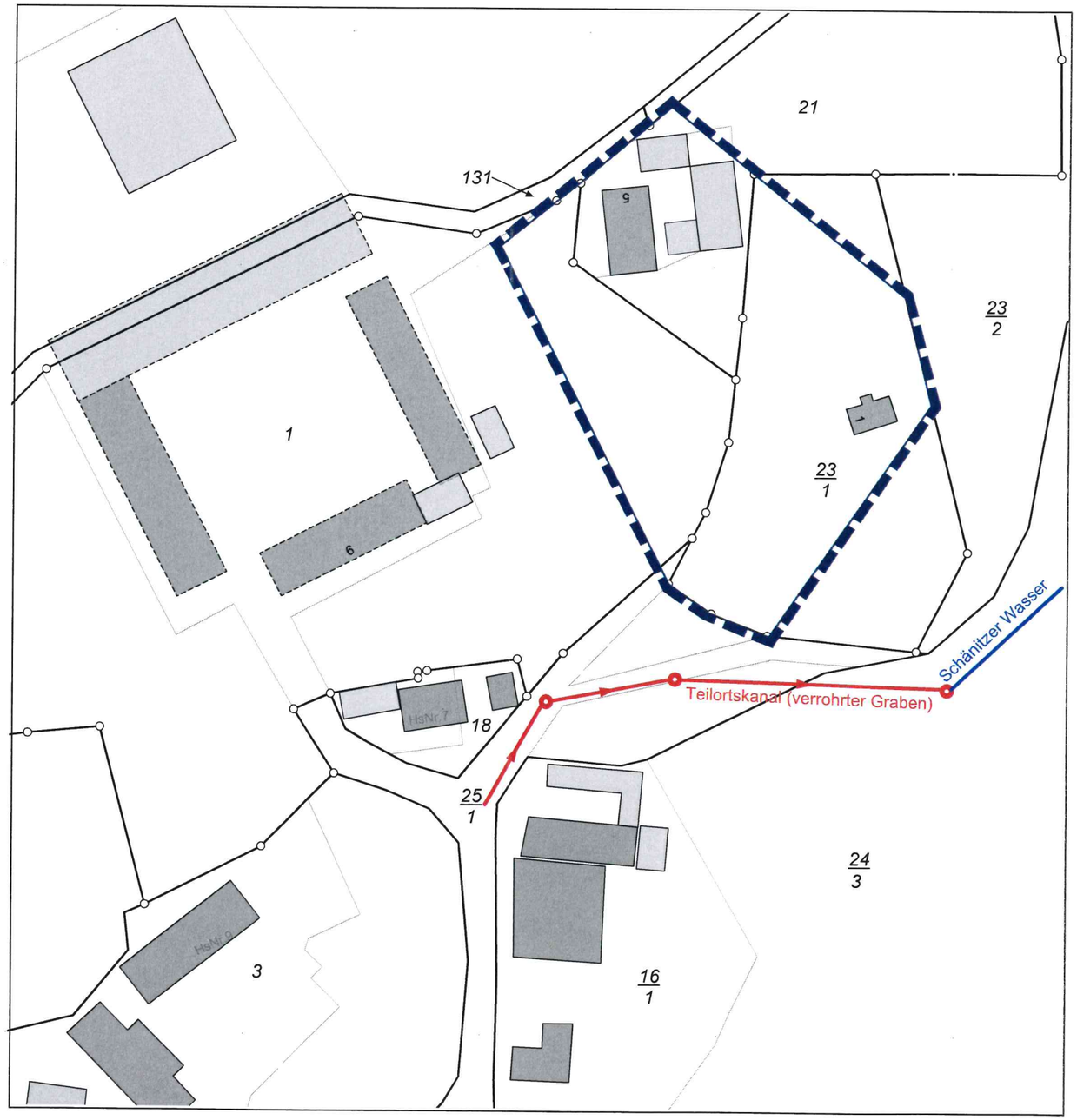

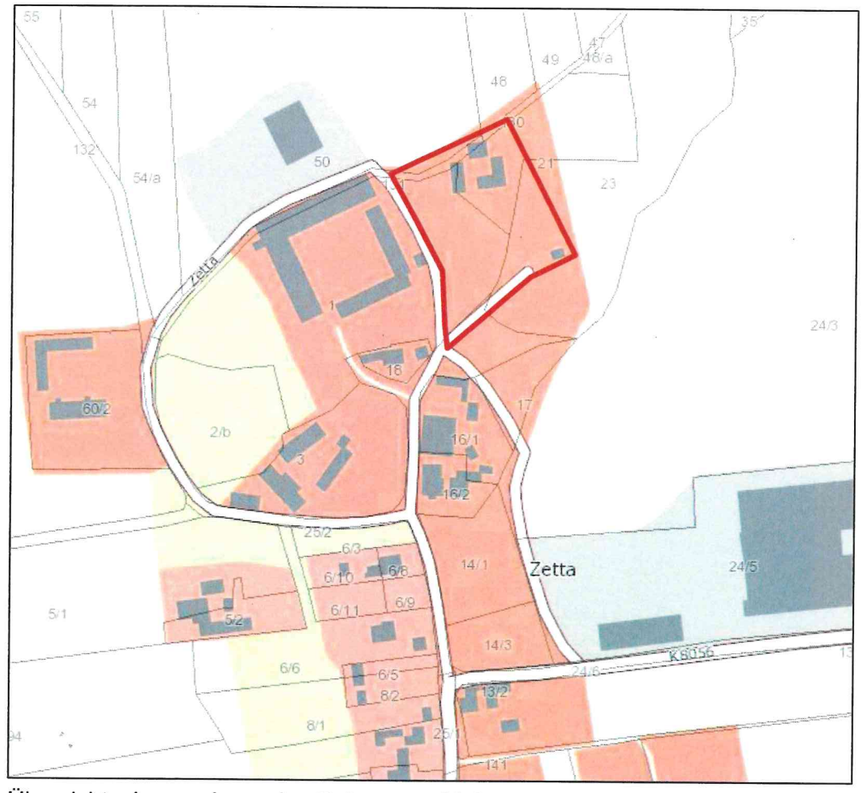

Übersichtsplan zur Lage des Satzungsgebietes

Geltungsbereich der Ergänzungssatzung

vorhandene Haupt- und Nebengebäude

23/1 Flurstücksnummer

Flurstücksgrenze

ausgefertigt: Nossen, den 14.12.2015

Anke
Bürgermeister

Stadt Nossen i. Sachsen

Ergänzungssatzung "Zetta Flurstück 23" / September 2015

PLANUNGSBÜRO BOTHE
Wasastraße 8, 01219 Dresden
www.planungsbuero-bothe.de

Landschaftsarchitektur-Büro Grohmann
01219 Dresden, Wasastraße 8
www.buero-grohmann.de