

Ergänzungssatzung "Wendischbora Flurstück 136/3"

Karte zur Satzung M 1 : 1 000

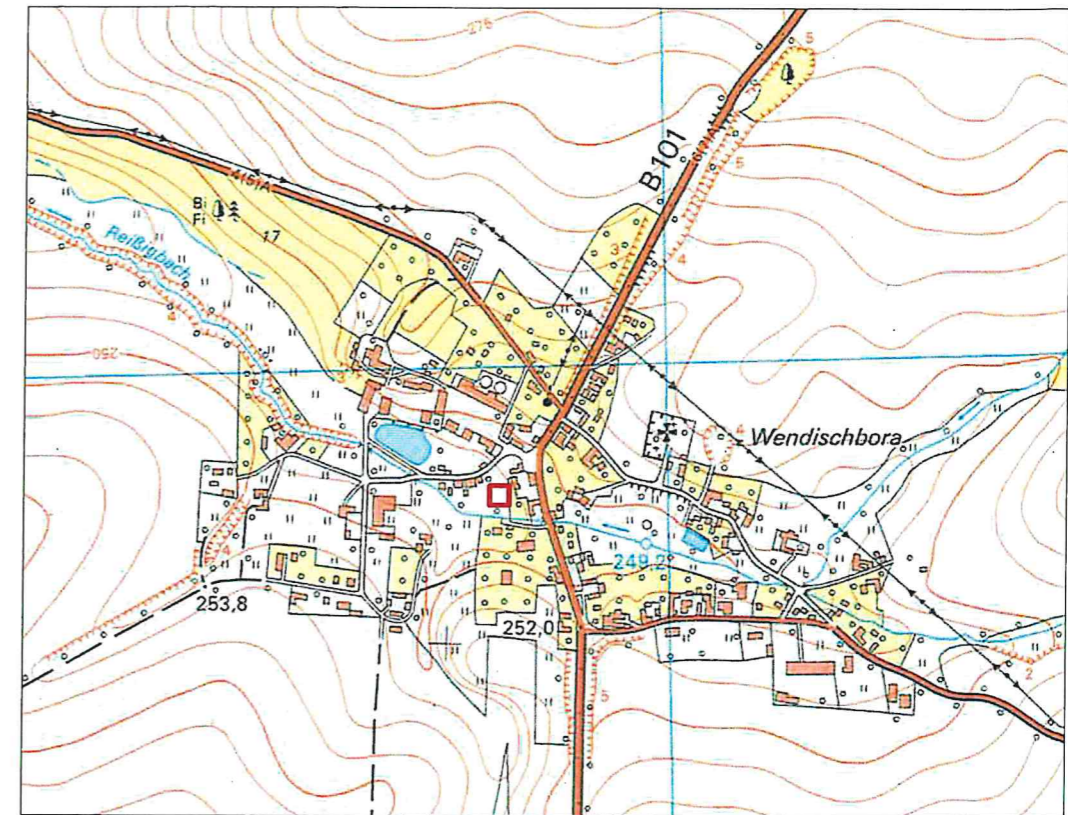

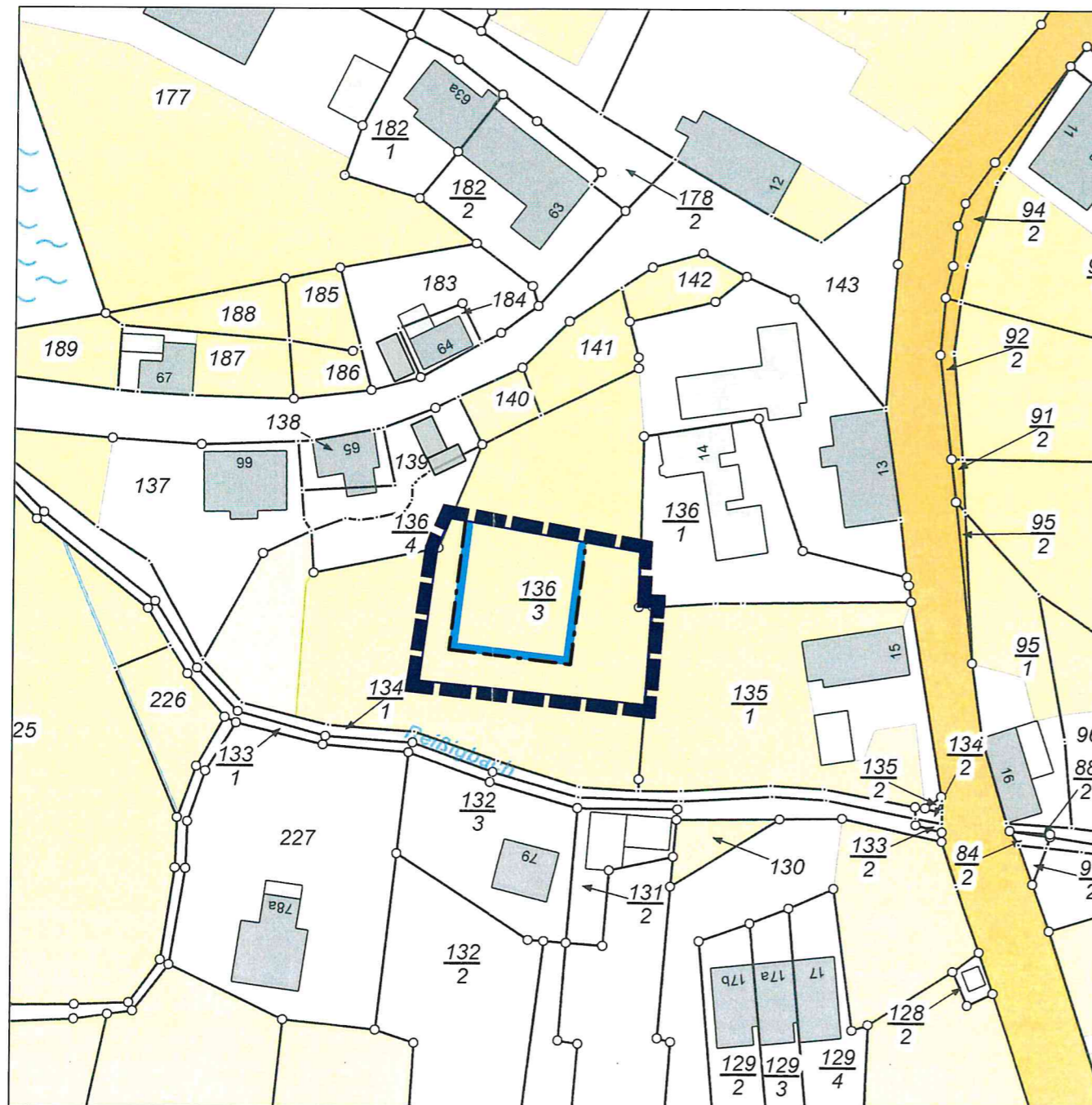

Planfassung: Juli 2015

Satzungsbeschluss: 08.10.2015

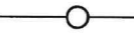

Übersichtsplan M 1 : 10 000 zur Lage des Satzungsgebietes

Legende

-  Geltungsbereich der Ergänzungssatzung
-  vorhandene Haupt- und Nebengebäude
-  Flurstücksnummer
-  Flurstücksgrenze
-  Baugrenze

ausgefertigt: Nossen, den 09.10.2015

Anke
Bürgermeister



Ergänzungssatzung "Wendischbora Flurstück 136/3" / Stadt Nossen / Juli 2015

